

DIRECTION DÉPARTEMENTALE DE L'EMPLOI, DU TRAVAIL, DES SOLIDARITÉS ET DE LA PROTECTION DES POPULATIONS DE LA HAUTE-SAÔNE

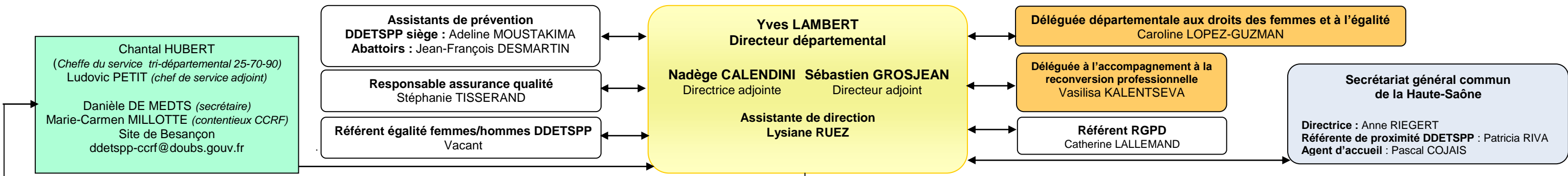

Santé et protection des animaux et de l'environnement

Cheffe de service : vacant

Cheffe de service adjointe : Edwige FLEUTIAUX

Assistante
Jeanne DURAND

Certificats sanitaires export
Céline ALBRECHT
Jean-Pierre BOULET
Béregère SAUGET
Thierry GUILLAUME
Sophie RONDEAU

Gestion budgétaire et suivi des vétérinaires sanitaires
Jeanne DURAND

Gestion et suivi de la santé et de la protection des animaux

Filière bovine : Céline ALBRECHT
Filière porcine : Sophie RONDEAU
Filières ovine, caprine : Eléonore CARRIER
Filière équine : Jean-Pierre BOULET
Gestion administrative des prophylaxies toutes filières : Thierry GUILLAUME
Carnivores domestiques : Béregère SAUGET

Protection de l'environnement

Suivi des ICPE (installations classées pour la protection de l'environnement), élevages et IAA (industries agro-alimentaires) :
Sophie RONDEAU

Gestion de la faune sauvage captive :
Thierry GUILLAUME

Sous-produits animaux

Inspection du Travail

Chef de service : Damien KAUFFMANN

Assistants de contrôle
03 84 96 17 30

Evelyne CALLEMEYN
Stéphane RUELLO
Géraldine PY

1^{ère} section – agricole sud:
Poste vacant

2^{ème} section - Gray – Vesoul est :
Poste vacant

3^{ème} section - St-Loup, Port/Saône - Jussey:
Poste vacant

4^{ème} section - Lure- Luxeuil - Vesoul sud :
Marie-Claude TROUTIER

5^{ème} section - Héricourt- Rioz :
Frédéric MOLLE

6^{ème} section - agricole nord:
Valérie DROUOT

CODAF
Damien KAUFFMANN
Evelyne CALLEMEYN

Référent agricole
Damien KAUFFMANN

Référent anti-radicalisation
Damien KAUFFMANN

Référent amiante
Stéphane RUELLO

Protection des consommateurs et sécurité sanitaire des aliments

Chef(fe) de service Jackie TAPPREST
Vétérinaire

Chef de service adjoint : Jean-François DESMARTIN

Assistante
Jeanne DURAND (comptabilité BOP 206)

Certificats sanitaires export
Corinne CHAILLET
Mélanie CLAVIER
Pauline STIRNEMANN

Gestion des autorisations et contrôles des établissements de production ou de distribution de denrées alimentaires d'origine animale
Isabelle LAROCHE
Christophe MADEC
Corinne CHAILLET - Mélanie CLAVIER
Pauline STIRNEMANN

Gestion des plans de contrôle et plans de surveillance
Corinne CHAILLET

Filières transverses SPAE/SSA : Piscicole, apicole
Frédéric PLOY
Jean-François DESMARTIN

Avicole
Jean-François DESMARTIN

Protection économique des consommateurs et loyauté des transactions

Bruno PICARD
Mathilde MOUREAUX
Maryse MARIET

Qualité et sécurité des produits et des services

alimentaires	non alimentaires
Christine JUAN	Marie-Amélie LEROUX
Maryse MARIET	Bruno PICARD
Régine TURLIN	

Chargé de missions
Philippe BRUSSET
Vétérinaire

Appui technique cartographie

Veille réglementaire

Plan d'intervention Sanitaire d'Urgence (PISU)

Inspection sanitaire des abattoirs de boucherie

Service d'inspection de Pusey – 03 84 75 84 86
Jean-Luc GIRARD -vétérinaire
Frédéric PLOY
Isabelle LAROCHE

Service d'inspection de Luxeuil – 06 47 31 72 56
Gaétan TAMENNE vétérinaire
Lionel CLÉMENT
Christophe MADEC
Mélanie CLAVIER
Pauline STIRNEMANN

Service suivi des usagers dans leur parcours

Cheffe de service : Carole MARCHINI
Cheffe de service adjointe : Nathalie HOFFMANN
Assistante : Emilie MEMBREY

ACCOMPAGNEMENT-INSERTION Hébergement et logement

Veille sociale, service intégré d'accueil et d'orientation
Adrien GROSSRIEDER

Hébergement – droit commun et asile Logement
Adrien GROSSRIEDER - Valérie BOROT

Expulsions locatives
Anne-Marie REMOND

Insertion par l'activité économique
Sylvie RUCHET

Politique d'inclusion

Handicap
Catherine LALLEMAND

Stratégie pauvreté
Marie-Elisabeth BURGEL

Politique de la ville
Catherine LALLEMAND – Agnès MOUGIN

Intégration des populations réfugiées
Marie-Elisabeth BURGEL

Contrats aidés – Service public de l'insertion et de l'emploi
Animation service public de l'emploi
Nathalie HOFFMANN – Emilie MEMBREY

Missions Locales (CPO)
Sylvie RUCHET

Contrat engagement jeune - Garantie jeunes
Nathalie HOFFMANN - Adeline MOUSTAKIMA

Dispositif local d'accompagnement
Marie-Elisabeth BURGEL - Sylvie RUCHET

DISPOSITIFS SPECIFIQUES

Protection des majeurs
Adeline MOUSTAKIMA

Conseil de famille, parentalité
Adeline MOUSTAKIMA

Obligation scolaire
Agnès MOUGIN

Gens du voyage
Marie-Elisabeth BURGEL

Aide alimentaire
Adeline MOUSTAKIMA

Comité médical – Commission de réforme
Sylvie GILLIARD – Marie-Elisabeth BURGEL

Service accompagnement des entreprises, salariés et employeurs

Chef de service : Laurent DUDNIK
Chef(fe) de service adjoint(e) : vacant
Assistante : Julie CLÉMENT

DEVELOPPEMENT DES COMPETENCES ET TRANSITIONS PROFESSIONNELLES

Développement de l'emploi et des territoires
Christophe AUBERGEON – Aurélie GODOT

Développement de projets de territoires
Claire MICHELOT

Formation professionnelle

Politique des titres professionnels/VAE
Aurélie GODOT – Julie CLEMENT

Alternance
Séverine CONVERT

GEIQ
EDEC/ADEC
Véronique ELIE

Mutations économiques :
Véronique ELIE

Revitalisation
PSE
Ruptures conventionnelles
FNE
Activité partielle
Alexandra MOINS

ADMINISTRATION DU TRAVAIL

Renseignements : 0 806 000 126
Service de renseignements
Sabine BOURCET – Christine FIGARD

Relations entreprises

Travail du dimanche
Accords
Julie CLÉMENT

Conseillers du salarié
Véronique ELIE

Enfants du spectacle
SAP
Séverine CONVERT

DDETSPP 70
4 place René Hologne – BP 20359
70006 VESOUL cedex

Tel 03 84 96 17 18
Mel : ddetspp@haute-saone.gouv.fr